

THIS PAGE HAS BEEN INTENTIONALLY LEFT BLANK.  
HALAMAN INI SENGAJA DIKOSONGKAN.

# Statement of

## the Board of Commissioners & Directors'

### Accountability for PT Map Boga Adiperkasa

### 2017 Annual Report

We, the undersigned confirm that all the information in PT Map Boga Adiperkasa Tbk 2017 annual report is complete and we take full responsibility for the accuracy of its contents.

Thus this statement has been made truthfully.

Jakarta, 30<sup>th</sup> April 2018

The Board of Commissioners  
Dewan Komisaris



Agus Gozali  
President Commissioner  
*Presiden Komisaris*



Handaka Santosa  
Commissioner  
*Komisaris*



Sandeep Achyut Naik  
Commissioner  
*Komisaris*

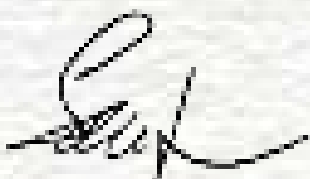

Sean Gustav Standish Hughes  
Independent Commissioner  
*Komisaris Independen*



Wai Hoong Fock  
Independent Commissioner  
*Komisaris Independen*

# Surat Pernyataan

## Anggota Dewan Komisaris & Direksi Tentang Tanggung Jawab atas Laporan Tahunan 2017 PT Map Boga Adiperkasa Tbk

Kami, yang bertanda tangan di bawah ini menyatakan bahwa semua informasi dalam Laporan Tahunan PT Map Boga Adiperkasa Tbk tahun 2017 telah dimuat secara lengkap dan bertanggungjawab penuh untuk kebenaran isi Laporan Tahunan Perusahaan.

Demikian pernyataan ini dibuat dengan sebenarnya.

Jakarta, 30 April 2018

The Board of Directors  
*Direksi*



Anthony Cottan  
President Director  
*Presiden Direktur*



Sjeniwati Gusman  
Director  
*Direktur*



Rohan Marinus Lallantha St. George  
Director  
*Direktur*

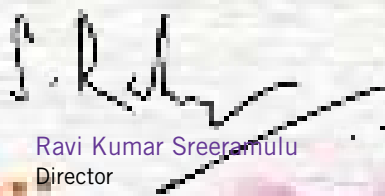

Ravi Kumar Sreeramulu  
Director  
*Direktur*



Fetty Kwartati  
Director  
*Direktur*



Pinky Ong Torres  
Independent Director  
*Direktur Independen*

# Corporate Information

Informasi Perusahaan

## Board of Commissioners

*Dewan Komisaris*

**Agus Gozali**

President Commissioner

*Presiden Komisaris*

**Handaka Santosa**

Commissioner

*Komisaris*

**Sandeep Achyut Naik**

Commissioner | *Komisaris*

**Sean Gustav Standish Hughes**

Independent Commissioner | *Komisaris Independen*

**Wai Hoong Fock**

Independent Commissioner | *Komisaris Independen*

## Board of Directors

*Direksi*

**Anthony Cottan**

President Director | *Presiden Direktur*

**Sjениwati Gusman**

Director | *Direktur*

**Rohan Marinus Lallantha St. George**

Director | *Direktur*

**Ravi Kumar Sreeramulu**

Director | *Direktur*

**Fetty Kwartati**

Director | *Direktur*

**Pinky Ong Torres**

Independent Director | *Direktur Independen*

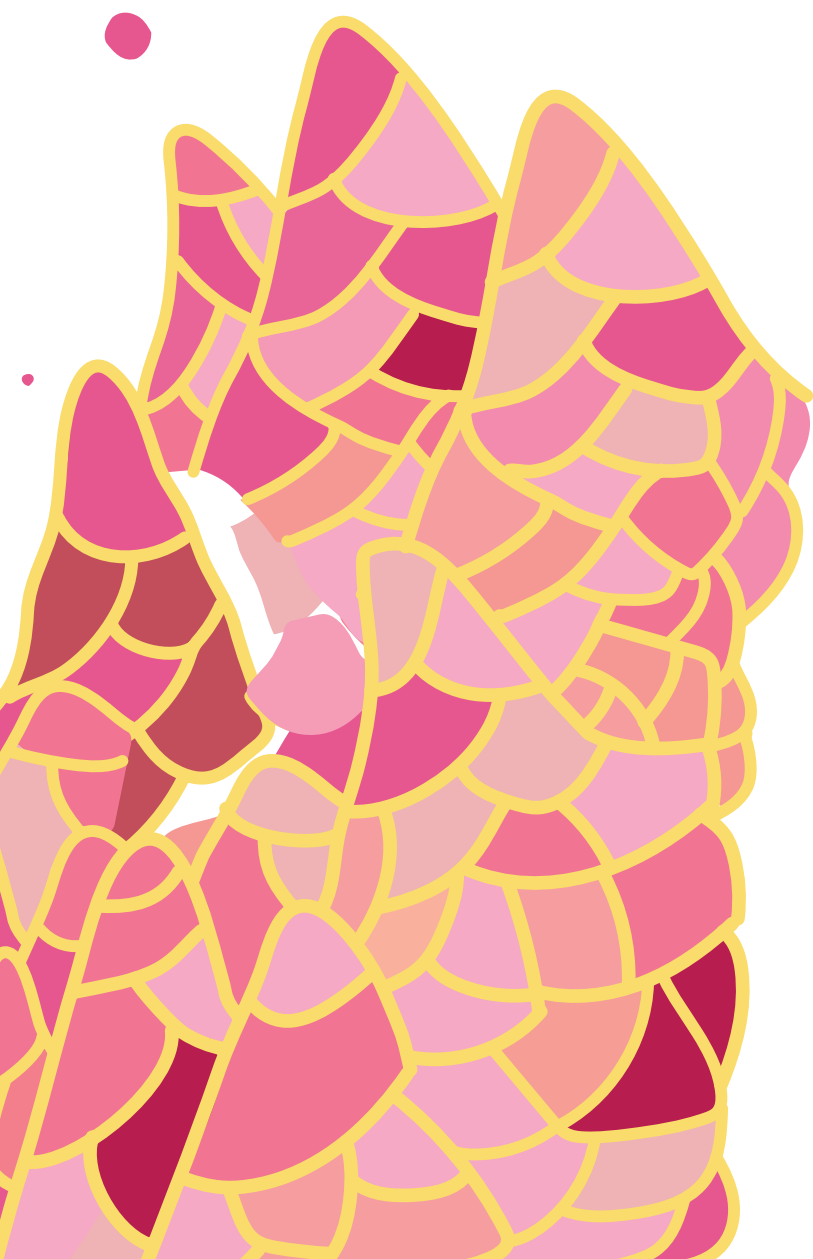



Audit Committee Chairman  
*Ketua Komite Audit*  
Sean Gustav Standish Hughes

Audit Committee Members  
*Anggota Komite Audit*  
Riono Trisongko  
Imam Sugiarto

Corporate Secretary  
*Sekretaris Perusahaan*  
Fetty Kwartati  
E-mail: corporatesecretary@mbai.co.id

Investor Relations  
*Hubungan Investor*  
Fetty Kwartati  
E-mail: corporatesecretary@mbai.co.id

Nomination & Remuneration  
Committee Chairman  
*Ketua Komite Nominasi & Remunerasi*  
Sean Gustav Standish Hughes

Nomination & Remuneration  
Committee Members  
*Anggota Komite Nominasi & Remunerasi*  
Susiana Latif  
Anastasia Dwiyani

Share Register Bureau  
*Biro Administrasi Efek*  
PT Datindo Entrycom  
Jl. Hayam Wuruk No.28, Lantai 2  
Jakarta 10120  
Telp: (62-21) 5709009  
Fax : (62-21) 5708914

Auditor  
*Kantor Akuntan*  
Satrio Bing Eny & Rekan  
The Plaza Office Tower Lantai 32  
Jl. M.H. Thamrin Kav. 28-30 Jakarta 10350, Indonesia  
Telp: (62-21) 2992 3100  
Fax : (62-21) 2992 8200, 2992 8300  
(Member of Deloitte Touche Tomatsu Limited)

Share Listing  
*Saham Tercatat*

Indonesia Stock Exchange  
*Bursa Efek Indonesia*

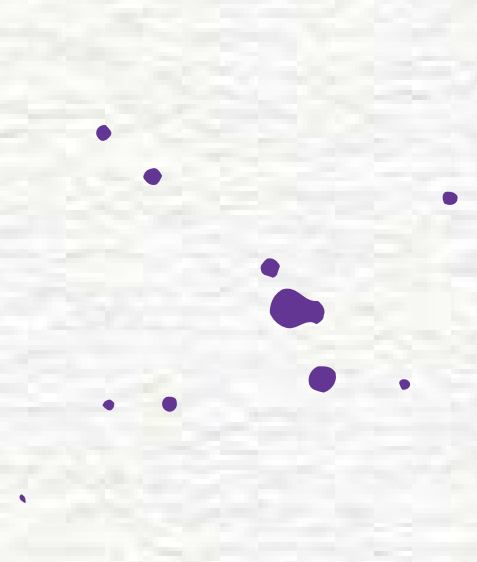



This annual report may contain forward-looking statements. Actual future performance, outcomes and results may differ materially from those expressed in forward-looking statements as a result of a number of risks, uncertainties and assumptions. You are cautioned not to place undue reliance on these forward-looking statements, which are based on the current view of Management on events.

*Laporan tahunan ini dapat mengandung pernyataan-pernyataan yang memandang ke masa depan. Kinerja di masa depan yang sebenarnya, dampak dan hasilnya dapat berbeda secara material dari apa yang dinyatakan dalam pernyataan-pernyataan tersebut, sebagai hasil dari sejumlah risiko, ketidakpastian dan asumsi. Anda diperingatkan untuk tidak menempatkan kepercayaan yang berlebihan pada pernyataan-pernyataan yang memandang ke masa depan ini, yang disampaikan berdasarkan pandangan manajemen saat ini terhadap peristiwa-peristiwa yang terjadi.*



27th Floor, Sahid Sudirman Center  
Jl. Jend. Sudirman Kav. 86  
Jakarta 10220 - Indonesia  
Tel. +(62-21) 574 6501  
Fax +(62-21) 574 6189